

Министерство науки и высшего образования Российской Федерации  
Федеральное государственное бюджетное  
образовательное учреждение высшего образования  
«Комсомольский-на-Амуре государственный университет»



**СПБ ДАС**  
СТУДЕНЧЕСКОЕ ПРОЕКТНОЕ БЮРО  
ДИЗАЙН АРХИТЕКТУРНОЙ СРЕДЫ

УТВЕРЖДАЮ

Декан ФКС

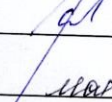
  
\_\_\_\_\_ О.Е. Сысоев  
« 10 » \_\_\_\_\_ 2021 г.

СОГЛАСОВАНО

Заведующий кафедрой ДАС

  
\_\_\_\_\_ Н.В. Гринкруг  
« 10 » \_\_\_\_\_ 2021 г.

Благоустройство площади, прилегающей к ДК Железнодорожников  
по ул. Чапаева, 1.

Руководитель СПБ

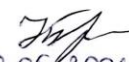
  
10.05.2021г.  
Подпись/дата

Н.В. Гринкруг

Ответственные исполнители

  
10.05.2021г.  
Подпись/дата

Д.Г. Сохацкая

Комсомольск-на-Амуре 2021г.

## Карточка проекта

<b>Название</b>	Благоустройство площади, прилегающей к ДК Железнодорожников по ул. Чапаева,1.
<b>Тип проекта</b>	<u>По заказу</u> (инициативный, по заказу, в рамках конкурса, учебная работа, другое)
<b>Исполнители</b>	Д.Г. Сохацкая ответственные исполнители студенты группы 8ДСб-1: Мельникова Е., Баранова П., Маначенко В., Музипов Д., Канчуга А.
<b>Срок реализации</b>	<u>10.05.2021-24.05.2021</u>

### Использованные материалы и компоненты

<b>Наименование</b>	<b>Количество, шт</b>
- Работа на планшете 500*750мм	1
- Видовые изображения	16

Министерство науки и высшего образования Российской Федерации  
Федеральное государственное бюджетное  
образовательное учреждение высшего образования  
«Комсомольский-на-Амуре государственный университет»



**СПБ ДАС**

СТУДЕНЧЕСКОЕ ПРОЕКТНОЕ БЮРО  
ДИЗАЙН АРХИТЕКТУРНОЙ СРЕДЫ

## **ЗАДАНИЕ**

### **на разработку**

Выдано студентам: группы 0 ДСб-1, 9 ДСб-1, 8ДСб-1, 7ДСб-1

Название проекта: Благоустройство площади, прилегающей к ДК Железнодорожников по ул. Чапаева,1.

Область использования:

Общественное пространство площади ДК Железнодорожников г. Комсомольска-на-Амуре

Цель работы: Цель Конкурса — проектирование входной зоны Дворца Культуры Железнодорожников в городе Комсомольск-на-Амуре.

Задачи:

Задачей является проектирование благоустройства площади перед входной зоной в Дворец культуры Железнодорожников. Существующее благоустройство находится в разрушенном состоянии, поэтому необходимо обновление покрытия пешеходных дорожек и установление новых малых архитектурных форм.

План работ:

Наименование работ	Срок
Выдача задания	10.05.2021
Графическая подача (ручная или компьютерная)	11.05.2021- 19.05.2021
Предоставление работы	24.05.2021

Комментарии:

---

---

---

---

---

---

---

---

---

---

Перечень графического материала:

1. Планшет с графической работой 750\*500мм
2. Видовые изображения -16шт.

Руководитель проекта

  
10.05.2021  
Подпись/дата

Н.В. Гринкруг

Министерство науки и высшего образования Российской Федерации  
Федеральное государственное бюджетное  
образовательное учреждение высшего образования  
«Комсомольский-на-Амуре государственный университет»



**СПБ ДАС**  
СТУДЕНЧЕСКОЕ ПРОЕКТНОЕ БЮРО  
ДИЗАЙН АРХИТЕКТУРНОЙ СРЕДЫ

ПАСПОРТ

Благоустройство площади, прилегающей к ДК Железнодорожников по ул.  
Чапаева,1.

Руководитель СПБ

10.05.2021  Н.В. Гринкруг  
Подпись/дата

Ответственный исполнитель

 Д.Г. Сохацкая  
10.05.2021  
Подпись/дата

Комсомольск-на-Амуре 2021

## Содержание

1	Общие положения .....	7
1.1	Наименование проекта .....	7
1.2	Наименования документов, на основании которых ведется формирование проекта .....	7
2	Проектное предложение по разработке общественного пространства .....	8
	ПРИЛОЖЕНИЕ А .....	14

					СПБДАС.2.ИП.010000ЛП	Лист
Изм.	Лист.	№ документа	Подп.	Дата.		6

## 1 Общие положения

Комсомольск-на-Амуре — город в Хабаровском крае России. Административный центр Комсомольского муниципального района. Образует муниципальное образование город Комсомольск-на-Амуре со статусом городского округа как единственный населённый пункт в его составе. Второй по величине город Хабаровского края и четвёртый на Дальнем Востоке России. Расположен на левом берегу Амура, в 404 км к северо-востоку от Хабаровска. Расстояние от Москвы по автодорогам составляет 8700 км.

Необходимо предоставить благоустройство площади, прилегающей к ДК Железнодорожников по ул. Чапаева,1.

Настоящий паспорт является документом, предназначенным для ознакомления с основными характеристиками работы «Благоустройство площади, прилегающей к ДК Железнодорожников по ул. Чапаева,1.».

### 1.1 Наименование проекта

Полное наименование системы – Благоустройство площади, прилегающей к ДК Железнодорожников по ул. Чапаева,1.

### 1.2 Наименования документов, на основании которых ведется формирование проекта

– Проект осуществляется на основании требований и положений следующих документов:

- техническое задание.
- топосъемка
- аналоги и образцы методического фонд, нормативная и специальная литература

					СПБДАС.2.ИП.010000ЛП	Лист
Изм.	Лист.	№ документа	Подп.	Дата.		7

## 2 Проектное предложение по разработке общественного пространства

В данной концепции благоустройства площади, прилегающей к ДК Железнодорожников основными функциональными зонами устанавливаются зона парковки по обе стороны от центрального входа в здание и зона отдыха на площади перед входом. Возможность объезда вокруг площади закрывается, для обеспечения безопасности выхода из здания и попадания сразу на площадь, не переходя проезжую часть. В плане по краям площади проектируются скамьи в чередовании с навесами по форме ромба в плане с резными стенками-опорами навеса. От парковки зона отдыха отделяется зелеными насаждениями, но также предусматривается возможность прохода с парковки сразу на площадь по дорожкам. Основными материалами для скамей являются бетон и дерево, а для навеса металлическая конструкция, окрашенная в белый цвет, с использованием светопрозрачного материала и также дерева. В центре площади проектируется арт-объект «Движение РЖД», выполненный в виде металлических полированных реек, напоминающие рельсы, закрученные с центра, на которых располагается логотип РЖД с возможностью подсветки. Устраивается монумент в центре ландшафтной композиции, ограждающие небольшими подпорными стенками, на которые устраиваются деревянные бруски для возможности сидения. В плане эта композиция напоминает врезанные между собой квадраты. В ландшафтную композицию таких квадратов входят декоративные растения, камни, галька, щебень, в зимнее время возможность устройства топиарий в виде зверей из искусственной травы, а также подсветка. А также обновляется покрытие площади и основных пешеходных путей вокруг нее плиткой серого и светло серого цвета. В плане создается ощущение рассыпания квадратов мощения от центральной части площади, где установлен арт-объект до мест отдыха под навесами и скамьи.

					СПБДАС.2.ИП.010000ЛП	Лист
Изм.	Лист.	№ документа	Подп.	Дата.		8



Министерство науки и высшего образования Российской Федерации

Федеральное государственное бюджетное  
образовательное учреждение высшего образования  
«Комсомольский-на-Амуре государственный университет»

УТВЕРЖДАЮ

Декан ФКС

 О.Е. Сысоев

« 24 » мар 2021г.

СОГЛАСОВАНО

Заведующий кафедрой ДАС

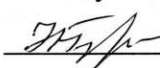
 Н.В. Гринкруг

« 24 » мар 2021 г.

### АКТ

#### о приемке в эксплуатацию проекта

Благоустройство площади, прилегающей к ДК Железнодорожников по ул.

Чапаева,1

г. Комсомольск-на-Амуре

« 24 » мар 2021г.

Комиссия в составе представителей:

заказчика Н.В. Гринкруг – руководитель СПБ ДАС

исполнителя Д.Г. Сохацкая, студенты группы 8ДСб-1: Мельникова Е.,

Баранова П., Маначенко В., Музипов Д., Канчуга А.

составили акт о нижеследующем:

«Исполнитель» передает проект «Благоустройство площади, прилегающей к ДК Железнодорожников по ул. Чапаева,1».

Руководитель СПБ

Ответственный исполнитель

 / Н.В. Гринкруг /

/  / Д.Г. Сохацкая /

# ПРИЛОЖЕНИЕ А

Концепция благоустройства площади, прилегающей к ДК Железнодорожников  
по ул. Чапаева, 1

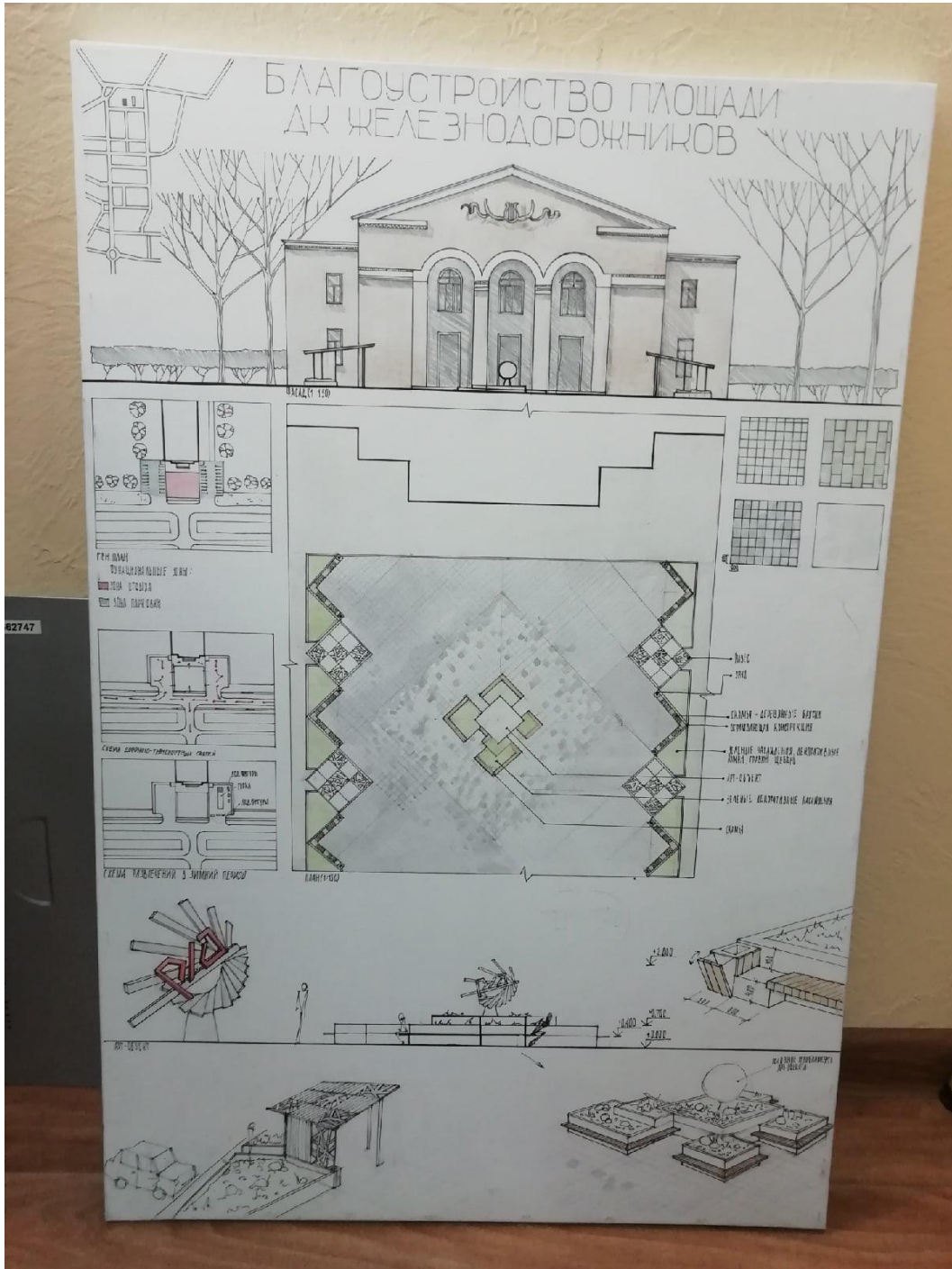







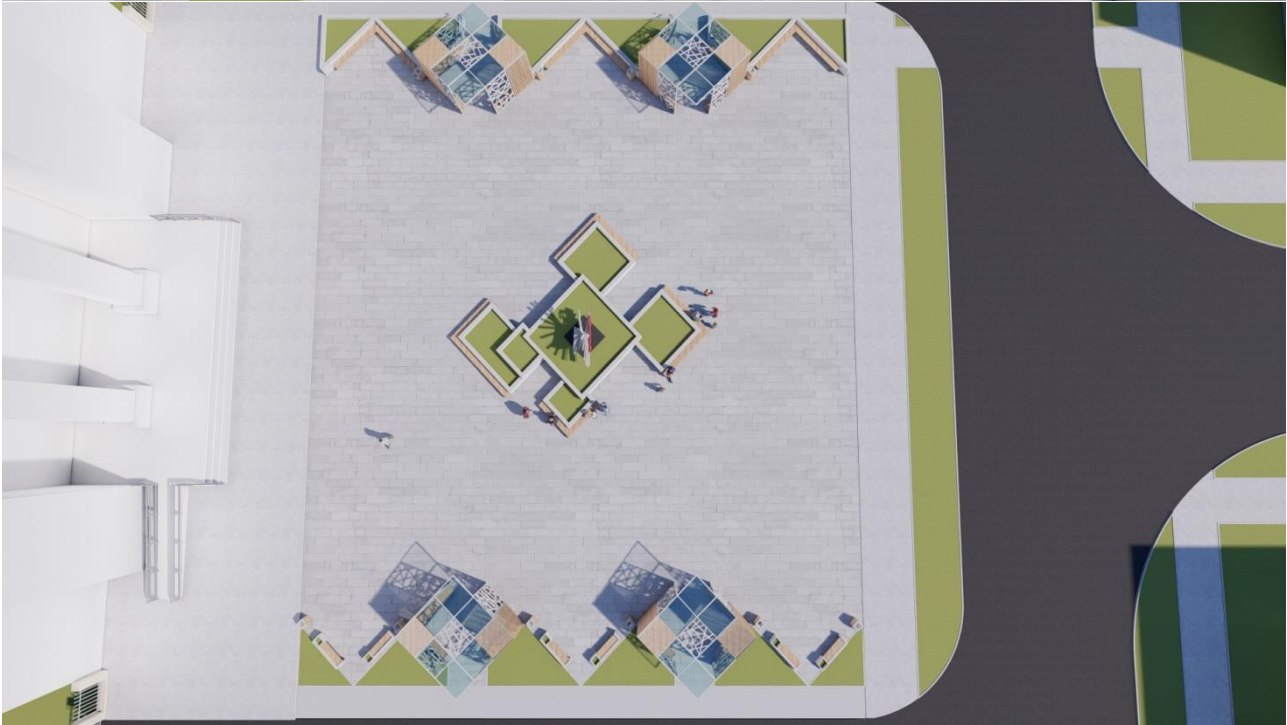













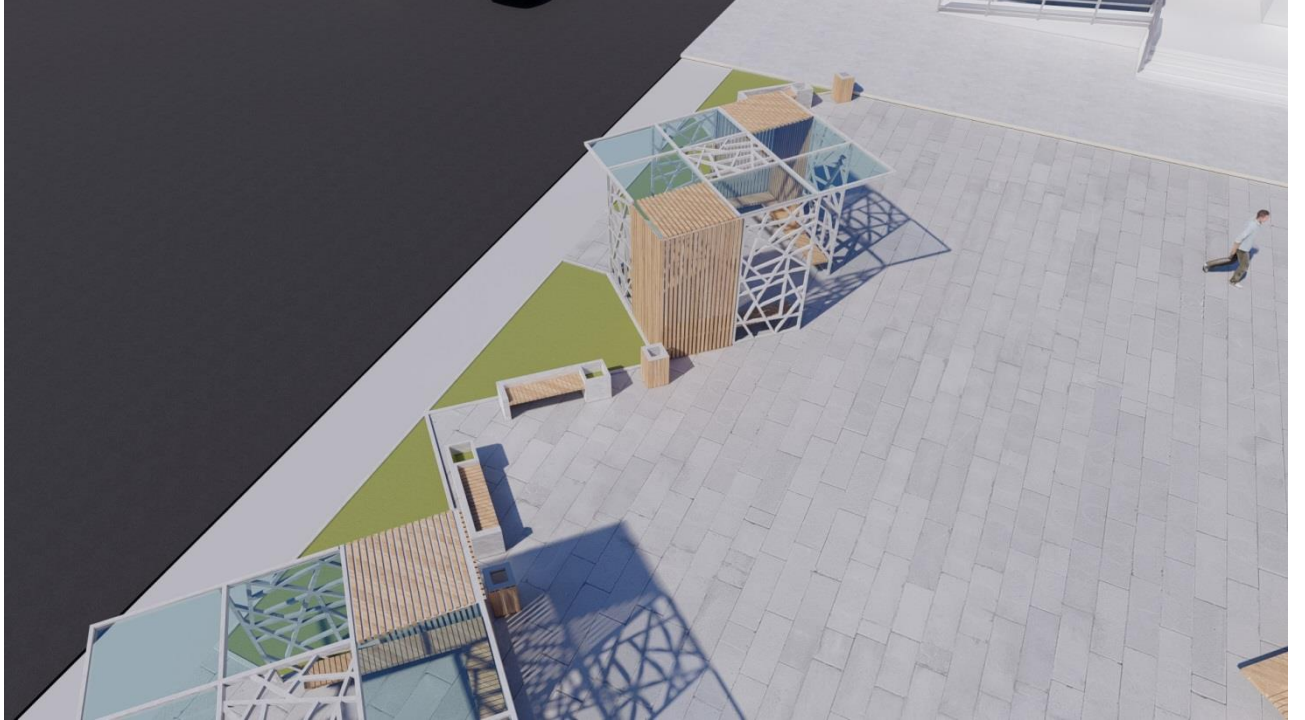

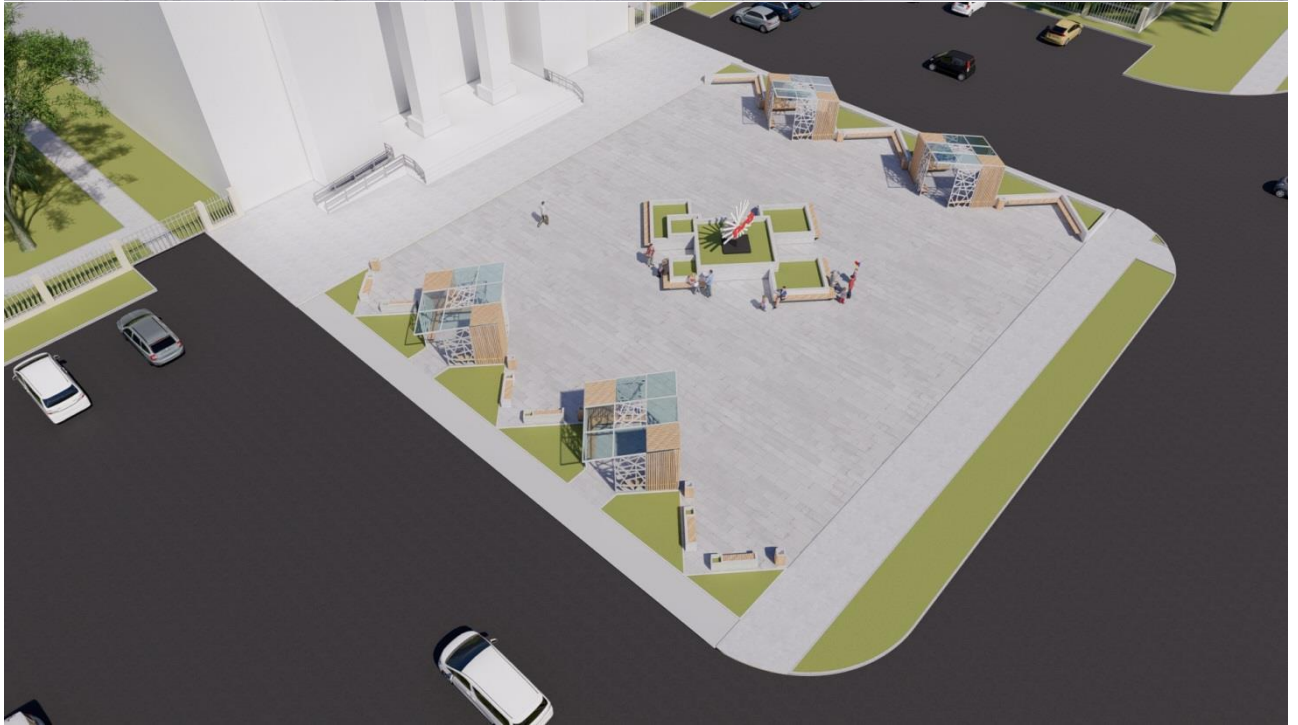

Таблица учета работ

